

RAPPORT D'IMPACT 2025



LA FONDATION
COLLÈGE FRANÇOIS-DE-LAVAL



**LA SOLIDARITÉ, LA GÉNÉROSITÉ
ET L'HUMANITÉ PEUVENT CRÉER
UN IMPACT DURABLE,
TRANSFORMER DES VIES,
ET RENFORCER LE SENTIMENT
D'APPARTENANCE À UNE
COMMUNAUTÉ FIÈRE
ET ENGAGÉE.**

TABLIÈRE DES MATIÈRES

RAPPORT D'IMPACT 2025

Mot du Président **P. 04**

Les administrateurs/trices
et permanence **P. 06**

Mot de la Directrice
de la Fondation **P. 08**

La Communauté **P. 09**

Conventums **P. 10**

Programme de bourses d'accès **P. 12**

Investissements 2025 **P. 14**

Mesurer l'impact **P. 18**

Campagnes 2026 **P. 19**

Les membres passionnés et engagés du Conseil d'administration de la Fondation ainsi que ses permanents ont encore cette année travaillé avec cœur et rigueur pour soutenir et accompagner le Collège dans ses projets les plus ambitieux, dans l'objectif de maximiser le passage des élèves au Collège et de leur permettre de développer leur plein potentiel, avec un minimum de contraintes !

Une nouveauté en 2026, le parcours FLEX accueillera une première cohorte d'élèves de secondaire 1 dès la prochaine rentrée, et bénéficiera de locaux conçus sur mesure pour répondre aux besoins spécifiques de ce programme novateur, témoignant du leadership du Collège en matière d'enseignement. La rénovation de deux locaux de classe a déjà été complétée l'été dernier dans cet objectif, première de deux phases des travaux nécessaires à l'accueil de ce nouveau programme, une première dans la grande région de Québec.

Ce projet, financé par la Fondation du Collège François-de-Laval, a pu voir le jour grâce au soutien financier de la Fondation Atura. La Phase 2 du parcours FLEX est déjà en préparation, et nous lançons un blitz dès les prochaines semaines pour en financer la réalisation et poursuivre l'aménagement des espaces requis pour le 2^e cycle.

La Fondation a également poursuivi son engagement envers l'inclusion et l'accessibilité grâce à notre programme de bourses, l'un des plus généreux au Québec, qui offre un soutien concret aux familles moins nanties et ouvre la porte à des expériences qui transforment la vie, font grandir et inspirent. Derrière chaque bourse, il y a une histoire, les rêves d'un.e élève et de sa famille, des opportunités.

Nous avons été profondément touchés par l'engagement de nos Ancien.nes, dont la fidélité et la générosité sont remarquables. Nous avons également été témoins du déploiement de la relève des donateurs et donatrices. Observer de jeunes Ancien.nes suivre les pas de leurs parents et offrir à leur tour leur soutien témoigne non seulement d'un attachement profond à leur alma mater, mais aussi d'un engagement à faire perdurer l'impact de la Fondation pour les générations futures. Leur soutien permet à la Fondation de bâtir pour l'avenir, de consolider sa vision, et de faire résonner la voix des élèves et des familles bien au-delà des murs du Collège.

J'ai également participé à certains des 8 Conventums tenus dans la dernière année, et la force de ces rassemblements est absolument exceptionnelle. On y sent la passion, la complicité et la volonté commune de faire grandir cette institution tricentenaire, qui a marqué la vie de tant de générations. Je suis extrêmement fier et honoré de faire partie de ce groupe, qui incarne avec éclat l'esprit de solidarité, d'engagement et de rassemblement qui anime notre Fondation.

Ces réussites sont la preuve que la solidarité, la générosité et l'humanité peuvent créer un impact durable, transformer des vies, et renforcer le sentiment d'appartenance à une communauté fière et engagée.

Ensemble, nous continuons d'écrire cette histoire avec passion et détermination.

Un grand merci à nos fidèles membres du CA, à nos dynamiques permanentes, et à vous chers donateurs !

Christian Côté BAA, L.Sc., CPA, EEE, CFF

Promotion 1980

Président du Conseil d'administration - Depuis 2011

MOT DU PRÉSIDENT

**REDONNER
AUJOURD'HUI
POUR L'AVENIR**

La Fondation du Collège François-de-Laval poursuit sa mission de créer des opportunités, de soutenir les élèves et de transformer des rêves en réalité, et ce, tout en gardant le cap sur notre objectif de pérennité. Ces derniers mois, nous avons encore une fois pu constater à quel point l'éducation peut être un moteur de confiance, de dépassement et de réussite, lorsque des personnes passionnées se mobilisent pour offrir leur temps, leur énergie et leur générosité.

LES ADMINISTRATEURS/ TRICES ET LA PERMANENCE



Christian Côté
Président
27/09/2011*
Promotion 1980



Charles DeBlois
Administrateur
04/04/2019*
Promotion 1991



Louis Després
Administrateur
27/09/2011*
Promotion 1979



Léa Gariépy
Administratrice
04/04/2019*
Promotion 2002

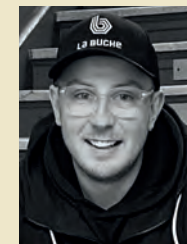

Pierre-Olivier Gingras
Administrateur
19/03/2024*
Promotion 2007



Thomas Girard
Trésorier
27/03/2018*
Promotion 2008



Vincent Goulet
Administrateur
15/03/2022*
Promotion 1997



Daren King
Administrateur
14/02/2023*
Promotion 2009



Guy Lachance
Administrateur
06/11/2012*



Vincent Laforest-Lapointe
Secrétaire
04/04/2019*
Promotion 2008



Catherine Pouliot
Administratrice
07/09/2021*



Anne Hurtubise
Directrice générale



Pierre Rivard
Administrateur
11/03/2021*
Promotion 1972



Gabriel Vézina
Administrateur
18/03/2025*
Promotion 2017



Anne-Marie Pelletier
Coordonnatrice philanthropique

À la Fondation du Collège François-de-Laval, chaque décision repose sur la confiance et l'engagement de notre communauté. Notre conseil d'administration, composé de membres dévoués, dont plusieurs Ancien.nes, collabore étroitement avec la permanence de la Fondation pour assurer une gouvernance rigoureuse et transparente. Grâce à cet engagement collectif, chaque don et geste de soutien contribue pleinement à remplir notre mission.

* Début de mandat

MOT DE LA DIRECTION

AVEC VOUS, ON S'ÉLÈVE



LA COMMUNAUTÉ

Quelle année! Grâce à vous, près de 800 000 \$ ont été mobilisés pour soutenir les élèves, appuyer l'équipe-école, améliorer plusieurs espaces du Collège et encourager l'innovation pédagogique.

Derrière chaque projet réalisé, il y a bien plus que des chiffres : il y a la générosité, la confiance et l'engagement de toute une communauté.

Nous sommes particulièrement fiers de l'impact de notre programme de bourses, qui permet aujourd'hui à 40 élèves de fréquenter le Collège et de vivre pleinement leur parcours. Rendre cette expérience accessible, c'est ouvrir des portes, faire naître des ambitions et parfois, transformer des trajectoires.

Les conventums demeurent aussi des moments précieux. Les Ancien.nes redécouvrent leur alma mater à travers les yeux des élèves d'aujourd'hui. Ce sont eux qui font la visite, racontent leur quotidien, partagent leurs projets et, disons-le, ils sont assez convaincant.es ! Ces rencontres créent un vrai pont entre les générations et rappellent à quel point le soutien de chacun compte.

Nous avons également la chance de collaborer avec une équipe-école profondément engagée. Jour après jour, nous voyons leur dévouement à enrichir la vie scolaire et parascolaire des jeunes. C'est très inspirant.

Merci du fond du cœur à nos donateurs et donatrices, aux membres de notre conseil d'administration pour leur vision et leur engagement, ainsi qu'à Anne-Marie, notre coordonnatrice philanthropique, dont l'énergie et la passion font toute la différence.

Ma profonde reconnaissance à toute notre communauté, source constante d'inspiration et de grande fierté ! Un merci tout spécial à Mme Véronique Hébert, dont quatre années d'engagement remarquable ont laissé une empreinte durable.

Les projets ne manquent pas pour l'année en cours, et c'est tant mieux ! Quel privilège de les porter avec vous, au service de notre mission et de la pérennité de cette institution qui nous rassemble depuis bientôt 358 ans.

Qui sait jusqu'où nous pourrions nous élever ensemble ?

Anne Hurtubise
Directrice générale

Ce qui distingue le Collège François-de-Laval, c'est le lien unique et durable que ses Ancien.nes entretiennent avec leur alma mater. Ce sentiment d'appartenance profond se traduit par un engagement fidèle et généreux, qui permet à la Fondation de concrétiser des projets ambitieux, de transformer la vie des élèves et de faire rayonner notre communauté bien au-delà des murs du Collège.

Notre esprit de communauté repose aussi sur les liens que nous tissons avec les parents d'élèves, les artisans de la vitalité de la ville de Québec, les différents paliers de gouvernement et nos partenaires naturels, dont la Fondation de l'École des Ursulines de Québec.

UN HÉRITAGE QUI TRAVERSE LES SIÈCLES

Fondé en 1668 par François de Laval, le Petit Séminaire de Québec (PSQ) est l'un des plus anciens établissements d'enseignement en Amérique du Nord. D'abord consacré à la formation de futurs prêtres, il devient un collège classique dès 1765. Il ouvre sa section collégiale aux filles en 1971 et elles sont admises au secondaire en 1989. Recentré sur l'enseignement secondaire depuis 1999, l'établissement est rebaptisé Collège François-de-Laval en 2011, perpétuant une tradition d'excellence et d'engagement.



Andréanne Bernier, Fondation EUQ, Anne Hurtubise et Anne-Marie Pelletier

Crédit: Jérôme Rosazza



CONVENTUMS

LEUR HISTOIRE, NOTRE FIERTÉ

Les Conventums dépassent largement le cadre d'un simple événement : ils incarnent l'esprit de camaraderie et l'engagement durable des Ancien.nes, véritables piliers de la Fondation. Ces rencontres annuelles rassemblent les promotions du Collège François-de-Laval et du PSQ, offrant aux Ancien.nes l'occasion de se retrouver, de célébrer les souvenirs de leur passage, notamment lors des anniversaires de promotion et de renforcer leur sentiment d'appartenance à une communauté intergénérationnelle.

Ces rencontres sont aussi un moment privilégié pour échanger, réseauter et découvrir les projets de la Fondation, tout en contribuant concrètement à leur succès. À chaque visite, nos Ancien.nes réaffirment leur rôle essentiel dans la vie du Collège et dans l'avenir de ses élèves.



1985



1965



1990



1975



1995



2005



2015



1975

PROGRAMME DE BOURSES D'ACCÈS

Le programme de bourses d'accès est au cœur de notre mission. Nous croyons que tout jeune motivé, quelle que soit sa situation sociale, mérite des chances égales pour s'épanouir. Dans notre milieu scolaire, ces valeurs favorisent la reconnaissance, le soutien et la valorisation des élèves, tout en enrichissant l'expérience grâce à la diversité et à la mixité.

Concrètement, nous favorisons l'inclusion en offrant des bourses qui permettent l'accès à un parcours académique de haut niveau, pour les familles dont les moyens financiers sont limités. Notre soutien s'étend également aux activités parascolaires enrichissantes, qui permettent aux élèves de développer de nouvelles compétences, de découvrir leurs talents et de s'épanouir au-delà des murs de la classe. Le programme encourage aussi l'engagement social et les saines habitudes de vie, des aspects essentiels à la croissance personnelle des jeunes.

Il est souvent pensé que l'aide financière s'adresse uniquement à des familles en grande précarité. Pourtant, la réalité est plus large : de nombreux bénéficiaires sont issus de la classe moyenne et traversent un moment difficile comme une perte d'emploi, un enjeu de santé ou d'autres changements qui peuvent bouleverser leur situation financière. Notre rôle est aussi de briser ces perceptions et de rappeler que la Fondation est là pour soutenir, ponctuellement ou durablement, les familles afin que leurs enfants puissent réaliser leur plein potentiel.

- 5 membres de notre CA, dont notre président, ont eux-mêmes bénéficié d'une bourse.
- Une bourse au Collège transforme le parcours d'un jeune issu d'un milieu moins favorisé, en renforçant ses chances de stabilité financière et de réussite professionnelle.
- Le programme de bourses a été le volet le plus populaire de la campagne du 35^e anniversaire.
- 778 bourses ont été remises depuis 2014, pour un total de 2 492 901 \$.
- La mixité enrichit la vie scolaire, rendant le milieu plus inclusif et stimulant pour tous.
- Depuis 2021, un comité du CA analyse les dossiers et accompagne les élèves boursiers et leurs familles, avec une rencontre personnalisée avant la rentrée.



TÉMOIGNAGES DE PARENTS

Je vous remercie pour la rencontre de la semaine passée. Ma fille s'est sentie vraiment heureuse après la rencontre et surtout moins stressée de savoir qu'elle sera très bien encadrée. Je vous remercie pour cette opportunité d'avoir accepté mes filles au Collège François-de-Laval.

Nous tenons à vous remercier sincèrement pour la bourse de la Fondation que nous avons reçue. Ce soutien représente beaucoup pour nous, tant sur le plan financier que moral. Elle est aussi une grande motivation pour notre fille qui devra donner le meilleur d'elle-même pour la poursuite de ses études. Merci encore pour votre confiance.

INVESTISSEMENTS 2025

PRÈS DE
800K\$
EN ACTIONS CONCRÈTES



- Rehaussement des classes 123, 124 et 305
- Rénovation de la salle de vie des 3^e et 4^e
- Création d'un espace dédié au parascolaire
- Parcours FLEX - Phase 1
- Plafond du vestiaire des garçons du grand gymnase
- Ventilateurs dans toutes les classes
- Nouveau mobilier dans plusieurs classes
- Projecteur du centre multimédia
- Tableau interactif dans la classe 235
- 40 élèves récipiendaires d'une bourse d'accès
- Programme de soutien aux élèves
- Programme d'aide à l'équipe-école

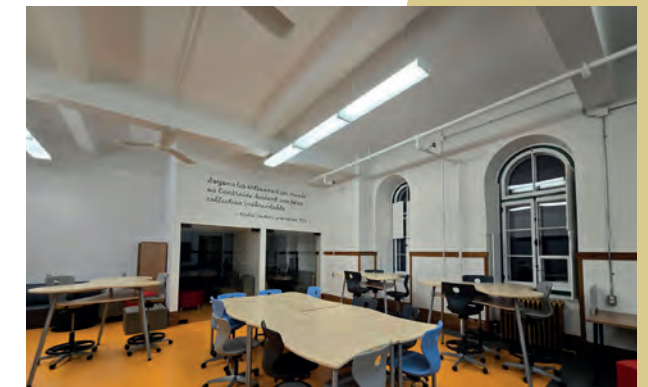

MERCI DU FOND DU CŒUR DON DE 1000 \$ ET PLUS

Fondation Atura
Fondation Parent Garneau
Séminaire de Québec
Les parents du Collège
François-de-Laval
Fiducie Charitable
Fournier-Éthier
Fondation Sylvie Nadeau
et Michel Dallaire
Fondation Virginia Parker
FP Immobilier
Power Corporation Canada
Groupe Dallaire
Nathalie Pratte
Caisse Desjardins de Québec
Fondation Madeleine
et Jean-Paul Tardif
Fondation Henrichon-Goulet
Les Investissements
Rodrigue Julien
Jean Paquin
Alain Massicotte
Fondation Québec
Philanthrope
Services financiers Groupe Investors /
Isobel Tardif et
Carl Thibault - Carlisopen

Macpek
Michel-R. Tremblay
Dr Jean Roy
Dr Richard Drouin
Jean Tardif
Dr Marc Philippon
Port de Québec
Bistro Bar l'Atelier
Fondation de
La Famille Lemaire
Gaby Pomerleau
Groupe SOGNO
Jean Leclerc Excavation
Jean Leclerc
Me Yves Martineau
Raphael Volpato
Monique Dorval
Fondation Raymond James Canada /
Louis Després
Claude Choquette
Fondation Desjardins
Hexosolutions
Gestion Cady
Claude Fournier
Éric Bergeron
iA Groupe financier
Jean-François Massicotte

Marc-Olivier Choquette
Honorable Clément Gignac
Me Vincent Laforest-Lapointe
Maxime Turcotte
Dr. Patrick Couture
Sœur Servantes
Saint-Cœur De Marie
Martin Godbout
Richard Germain
Luc Lacroix
Dr Pierre Saillant
Honorable Alain Michaud
Chez Murphy's Pub Irlandais
Pizzeria Flatbread
Pub St-Alexandre
Sébastien Courtemanche
Laurent Després
Guy Rochette
Louis Després
Alain Gaulin
Maurice Laroche
Simon Robichaud
Yves Beaulieu
Yukio Romain Ouellet
Jacques Lamarre
François Tardif
Dr Éric Vigneault
Dr Jean Nicolas Boursiquot
Dr Jean-François Rouillard
Denise Forgues
Dr Roland R. Tremblay
Dr Pierre Alain
Dr Antoine Montplaisir
Dr Paul-Edgar Beaulé
Dr Jean-François Bellemare

David Chabot
Dr Patrick Dolcé
Dr Dominique Dorion
Dr Ian Ajmo
Dr Marc Petitclerc
Dr Philippe Nolet-Lévesque
Dr François Paquet
Gestion MDGB /
Dr Ghislain Brousseau
Hôtel Motel Le Châteauguay
Dr Raymond Labbé
François Labrecque
Dr Jean-François Latulippe
Georges Leclerc
Les Immeubles J. Dorval
Dr Lucas Sideris
Pierre Marquis
Dr Bernard Noël
Pompage Industrielle
Nicolas Saint-Arnaud
Services Médicaux Litalien-Lapointe
/ Dr Steven Lapointe
Syndicat des professeurs du CFDL
Jean Vaillancourt
Dr. Philippe Gilbert
Stéphane LeBlond
Ministère de la Culture
et des Communications
Ministère de la Cybersécurité
et du Numérique
Éducaide
Dr Jean Morneau
Dr Marc-André Roy
Patrick Charbonneau

CAMPAGNES 2026

1. PARCOURS FLEX PHASE 2

Approche pédagogique novatrice, résolument tournée vers l'avenir.

Dès la rentrée 2026-27, un groupe d'élèves de 1^{re} secondaire bénéficiera d'une initiative qui mise sur la flexibilité, l'autonomie et l'engagement. Chaque élève pourra avancer à son rythme, selon ses besoins et ses passions.

Grâce à un don majeur de M. André Couture (Promotion 1976), grand donateur du Collège, les premiers travaux réalisés l'été dernier permettront d'accueillir le premier groupe dès l'automne. Ce projet d'envergure, estimé à près de 700 000 \$, se poursuit : Nous recherchons maintenant partenaires et donateurs/trices pour aménager trois nouvelles classes destinées aux élèves du 2^e cycle, dès la rentrée 2027.

Le Parcours FLEX propose un horaire innovant :

Le matin est consacré aux matières théoriques.

L'après-midi, des périodes flexibles, encadrées par des enseignant.es, permettent aux élèves d'avancer dans leur plan de travail, de réaliser des projets interdisciplinaires ou de cultiver leurs passions ; qu'elles ou ils soient athlètes, musiciens, artistes ou simplement curieux d'apprendre.

Avec le Parcours FLEX, chaque élève trace son propre chemin, en fonction de ses forces, ses intérêts et de ses ambitions.

TÉMOIGNAGE SANDRINE BÉLANGER-RIVARD PROMOTION 2025

« Durant tout mon secondaire, j'ai combiné mon parcours scolaire traditionnel avec des études en musique au conservatoire. Cela demandait beaucoup d'organisation et d'efforts : entre les travaux, les examens et les heures de pratique, mon emploi du temps était très chargé.

Un parcours flexible m'a offert la liberté d'avancer à mon rythme, de poser des questions aux enseignants quand j'en avais besoin et de consacrer plus de temps à la pratique instrumentale. Il m'a permis de progresser plus rapidement dans les matières que je maîtrisais et de me concentrer sur celles qui étaient plus difficiles. Grâce à cette flexibilité, mes études secondaires sont devenues plus adaptées à mes besoins et plus équilibrées. Pour une étudiante en musique comme moi, ce programme a vraiment simplifié la conciliation entre vie scolaire et passion, tout en favorisant un apprentissage personnalisé. »



Photo : Collège François-de-Laval

MESURER L'IMPACT

Photo : Collège François-de-Laval

TOTAL DES DONS REÇUS
753 232 \$

NOMBRE DE DONATEURS
898

1 DONATEUR SUR 2
NOUS A SOUTENUS PLUS D'UNE FOIS EN 2025.

72% DES DONATEURS SONT DES ANCIEN.NES

Fonds capitalisés **4 555 489 \$**

Revenus de placements **500 193 \$**

8 conventums réunissant **369 participants**

781 995 \$ en don au Collège :

- Programme de bourses d'accès et soutien aux élèves
- Rénovations et confort
- Demandes de l'équipe-école
- Innovation pédagogique
- Prix aux galas méritas et sportif

Surplus d'opération **170 776 \$**

Actifs nets de la Fondation **5 646 096 \$**

Ratio des dépenses de mission **72%**

Ratio des frais d'administration **23%**

Ratio des frais de collecte de fonds **0,03 \$ / dollar amassé**

CAMPAGNES 2026

2. UNE IMAGE VAUT 1000 MOTS...

PLUTÔT CONVAINCANT, VOUS ADMETTREZ!

Chaque jour, les casiers accompagnent les élèves dans leur parcours scolaire. Bien plus que de simples espaces de rangement, ils deviennent des repères personnels, de petites bulles d'intimité. Ils permettent à chaque élève de s'approprier un coin à soi, de ranger et protéger ses effets personnels, et de se sentir chez soi au Collège.

Ce secteur n'a pas pu être priorisé ces dernières années, mais il requiert aujourd'hui toute notre attention afin d'offrir un lieu à la fois accueillant et fonctionnel.

La rénovation complète de l'espace est prévue à l'été 2027 : casiers, plancher et plafond. Un projet majeur de plus de 550 000 \$.

Nous aurons besoin de votre appui pour le réaliser. Une belle visibilité sera offerte aux partenaires qui choisiront de s'y associer.



3. CAMPAGNE SOUS-CONTREMARCHES

EN MARCHÉ VERS L'INSONORISATION!

À la suite du succès retentissant de la vente des contremarches il y a quelques années, et en réponse à l'intérêt soutenu de plusieurs donateurs/trices, nous offrons maintenant les sous-contremarches de l'escalier central à l'entrée principale du Collège.

COÛT :
2 500 \$
5 000 \$
POUR LA PREMIÈRE QUI OFFRE UNE VISIBILITÉ ACCRUE (DOUBLE DE LA SUPERFICIE DES CONTREMARCHES STANDARDS)

Cet emplacement exceptionnel constitue une vitrine quotidienne où circulent des centaines d'élèves, le personnel, les visiteurs et un grand nombre d'Ancien.nes.

Grâce à votre soutien, le personnel bénéficiera d'un espace sain et fonctionnel, pour mieux accompagner les élèves au quotidien.

Laissez une trace de votre passage! Tout (ou presque !!) est possible : au nom de votre promotion, de votre famille, de votre entreprise, de votre enfant, à titre commémoratif ou personnel.





Photo : Collège François-de-Laval

**LES FINISSANT.ES D'AUJOURD'HUI
DEVIENNENT NOS ANCIEN.NES
DE DEMAIN !**

**CHAQUE GESTE, CHAQUE DON, CHAQUE SOUTIEN
CHANGE NOTRE MONDE.**

Fondation Collège François-de-Laval
418 694-1020, poste 1239 / fondation@collegefdl.ca

collegefdl.ca/fondation



LA FONDATION
COLLÈGE FRANÇOIS-DE-LAVAL